



芸術の秋!食欲の秋!スポーツの秋!そして、アイテムの秋!

10月・11月のイベント

| 催事名  | 会期・時間   | 対象者                                  | 会場                                      | お問い合わせ先   | 入場料 |
|--|---|--------------------------------------|---|---|-----|
| マイホームフェスタ<br>リフォームフェスタ2022   | 10/22(土)~23(日)<br>10:00~17:00<br>23(日)のみ10:00~16:00                       | 一般                                   | 大展示場<br>FAZプラザ                          | 株式会社エス・ピー・シー<br>住まい情報<br>☎089(921)6500              | 無料  |
| 愛媛のハウスメーカー・人気工務店が集う「家づくりの大相談会」。来場特典として、最新の住宅情報誌をプレゼント。親子で楽しめる木工教室やキッチンカーも予定。 <a href="https://sumaijoho.com/festa/">https://sumaijoho.com/festa/</a>   |   |                                      |   |   |     |
| MEKASYS IN 松山  | 10/27(木)~28(金)<br>10:00~17:00<br>28(金)のみ10:00~16:00                       | 招待                                   | 大展示場<br>Cゾーン                            | 株式会社日伝 四国営業所<br>☎087(815)1310                       | 無料  |
| ここ松山で初開催!80年以上にわたって、モノづくりの現場を支えてきた専門総合商社、日伝。お客様が抱える課題に対して省力化、自動化、高機能化の面からトータル提案。是非、皆様お誘いの上、会場にお越しください。 <a href="https://www.nichiden.com">https://www.nichiden.com</a>   |   |                                      |   |   |     |
| 繁盛EXPO<br>Yモール 2022  | 10/30(日)<br>10:00~16:00   | 一般                                   | 大展示場<br>FAZプラザ                          | 松山商工会議所<br>地域振興部内 青年部担当<br>☎089(941)4111            | 無料  |
| 松山YEGの会員企業が集うビジネスの祭典「繁盛EXPO Yモール」。松山の会社やお店、さまざまなお仕事に触れることができる年に一度のチャンスです。物販・食事・体験・商談といったブースをはじめ、キッチンカーやキッズランバイクイベント、スタンプラリーなどの催し物も満載です。ビジネスパーソンはもちろん、ご家族でもお気軽にご来場ください。 <a href="http://matsuyama-yeg.com">http://matsuyama-yeg.com</a> |   |                                      |   |   |     |
| 第47回日本足の外科学会<br>学術集会   | 11/3(木)~4(金)<br>8:20~17:40<br>4(金)のみ8:45~15:50                            | 一般<br>(医師・<br>コメディカル・<br>研修医・<br>学生) | 大展示場<br>小展示場<br>スカイホール<br>会議室<br>多目的ルーム | 第47回日本足の外科学会<br>学術集会 運営事務局<br>jssf2022@jtbcom.co.jp |     |
| 『前進!足の総合科学』をテーマに学術集会を開催いたします。多くの方々のご参加をお待ちしております。<br><a href="https://convention.jtbcom.co.jp/jssf2022/index.html">https://convention.jtbcom.co.jp/jssf2022/index.html</a>   |   |                                      |   |   |     |
| 令和4年度製造保安<br>責任者等試験(愛媛会場)  | 11/13(日)<br>9:00~15:30  | 受験者                                  | 大展示場                                    | 高圧ガス保安協会<br>愛媛県試験事務所                                |     |
| 試験。  |   |                                      |   |   |     |
| 第162回<br>日商簿記検定試験  | 11/20(日)<br>1・3級 9:00~<br>2級13:30~  | 受験者                                  | 展示場<br>会議室                              | 松山商工会議所 総合企画部<br>☎089(941)4111<br>8:30~17:00(平日)    |     |
| 検定試験。受験には事前にお申込みが必要です。詳細はお問い合わせ下さい。 <a href="http://www.jemccci.jp">http://www.jemccci.jp</a>  |   |                                      |   |   |     |
| リヤド原画展/<br>スイベル・ギュレー展/<br>〈クリスチャン・リース・<br>ラッセン作品〉展   | 11/24(木)~27(日)<br>11:00~19:00<br>24(木)のみ14:00~19:00<br>27(日)のみ11:00~18:00 | 一般                                   | 小展示場                                    | アールピバン株式会社<br>☎03(5783)7302                         | 無料  |
| "ベラスケスの再来"、"20世紀最後の印象派"、"光の収集家"…数々の名声を博しながらも47歳という若さで夭折したスペインを代表する画家ホアキン・トレンツ・リヤド。きっとあなたがまだ知らない、真の印象派がここにいます。スイベル・ギュレー展、〈クリスチャン・リース・ラッセン作品〉展も同時開催。 <a href="https://artvivant-event.jp/">https://artvivant-event.jp/</a>               |   |                                      |   |   |     |

※主催者の意向により、掲載していないイベントもございます。

## アイテムえひめご来館の皆様へ(お願い)

新型コロナウイルス感染予防のため、下記のご協力をいただきますようお願いいたします。

- 体温が37.5°以上の方並びに咳や倦怠感、味覚障害などの体調不良のある方のご来館はご遠慮ください。
- ご来館時は必ずマスクの着用をお願いいたします。
- 消毒液を会場内に設置していますので、こまめな消毒をお願いいたします。



## 立体駐車場の ご案内

当館は多くのお客様にご利用していただけるよう750台収容可能な立体駐車場を併設しております。  
※なお、アイテムえひめの近隣商業施設への迷惑駐車はご遠慮いただきますようお願い申し上げます。

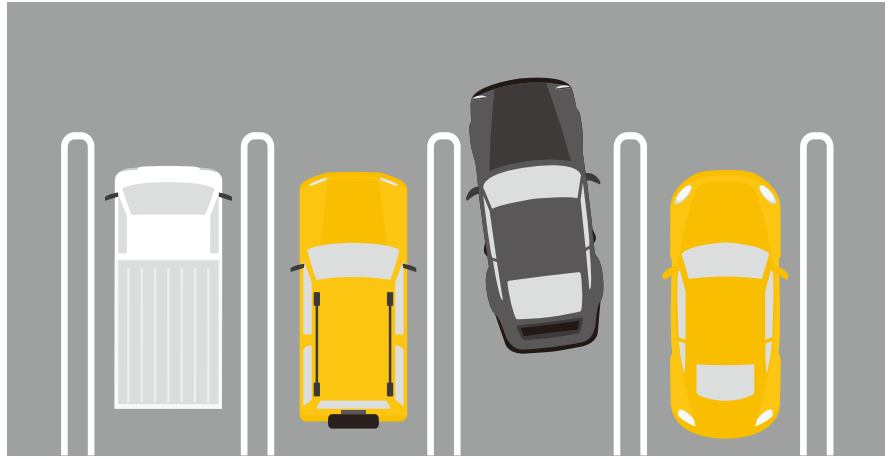

## 立体駐車場事前精算機 のご案内

当館では、駐車場を円滑に運営していく為、アイテムえひめ正面玄関出入口付近に駐車場の事前精算機を設置しています。駐車場の混雑緩和の為、館内にお越しの際は、駐車券をご持参いただき、事前精算のご協力をお願いいたします。  
事前精算していただくことでスムーズに出庫いただけます。

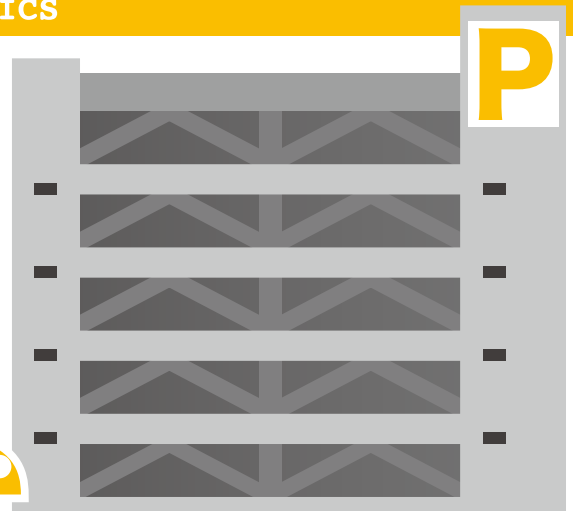

## 「ビジネスオフィス」入居者募集中!! アイテムえひめで事業の拡大を実現してみませんか?

アイテムえひめでは、新たなビジネスを始める方々や、事業の拡大をお考えの方々のために、「ビジネスオフィス」への入居者を募集しています。詳細はお問い合わせ下さいませ。

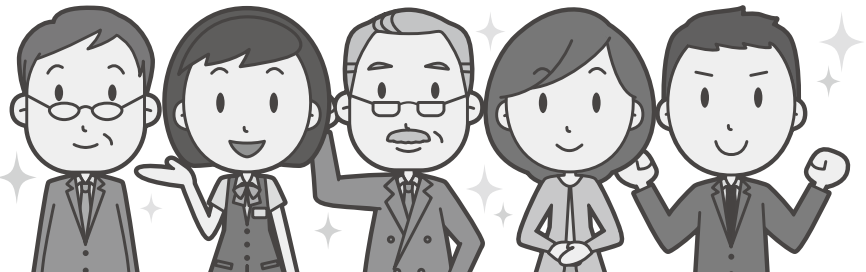

【問】お問い合わせ…愛媛エフ・エー・セット(株)営業担当 ☎089(953)0130



### アイテムえひめへの アクセス

- 松山空港から車で約5分
- JR松山駅から車で約15分
- 松山観光港から車で約10分
- 松山市駅から定期路線バスが30分毎に運行
- 立体駐車場 750台 150円/1時間  
6時間を超えて24時間まで一律1,000円  
※24時間以降上記の繰り返し

愛媛FAZ URL <https://itemehime.com/>

「アイテムえひめイベント情報」、アイテムえひめに関するご意見、ご要望をお寄せ下さい。

〈お問い合わせは〉

 **愛媛エフ・エー・セット株式会社**

【本社：アイテムえひめ】 〒791-8057 松山市大可賀二丁目1番28号  
TEL:089(953)0130 FAX:089(953)0102 E-mail:info@itemehime.com