

12/23 (日) 「第27回 アイテム手づくり市」出展申込書

全書類等提出期限：平成30年11月11日 (日) 必着

●書類提出先 ※郵送、FAX、E-mailどれでも可。
 愛媛エフ・エー・ゼット(株)「アイテム手づくり市実行委員会」事務局 宛
 〒791-8057 愛媛県松山市大可賀2丁目1-28
 TEL：089-953-0130 / FAX：089-953-0102 / E-mail：handmade@itemehime.com

●提出書類等 ※①は提出必須書類。②、③は該当者のみご提出ください。
 ① アイテム手づくり市出展申込書・・・提出必須書類！！こちらの書類です。
 ② 加工食品販売誓約書・・・・・・・・加工食品出展の方は必ずご提出ください。
※書類はアイテムえひめHPからダウンロード。もしくは上記までご連絡ください。
 ③ 保健所営業許可証コピー・・・・・・・・加工食品出展の方は必ずご提出ください。

1. 申込者情報 申込日：平成 30 年 月 日

フリガナ			
代表者氏名			
企業・団体・屋号名等			
連絡先	住所	〒	
	電話番号		
	FAX番号		
	携帯番号		
その他情報	同伴人数	人	搬入車総数 (1ブースにつき2台まで) 台
申込み状況 <small>(どちらかにチェックしてください。)</small>	<input type="checkbox"/> 新規 (今回初めて申込みをされる方)		<input type="checkbox"/> リピーター (過去、申込みをされたことがある方)

2. 希望出展ブース (※出展の可否、ブースの種類は抽選となります。)
 次のA~C 3種のブースの中から、**ご希望ブースと必要ブース数**をご記入ください。
 お友達同士等で隣り合ったブースをご希望の場合は、代表者1名の方にて複数ブースをお申込みください。
 その際の、当方への出展料支払窓口も一本化してください。

A：3m×3m (屋内展示場) B：2m×3m (屋内ロビー) C：3m×3m (屋外FAZプラザ)
※移動販売車のみ



第1希望ブース・・・ 必要ブース数→ ブース

第2希望ブース・・・ 必要ブース数→ ブース

3. 出展・販売作品の内容と「手づくり体験教室」開催有無

次の①~③の該当するものを全てご記入ください。
 注意1：「③加工食品販売」の場合は、内容によって保健所への届出・許可が必要なものもあります
 注意2：屋内での火気 (カセットコンロ、マッチ、ライター、ろうそく等) の使用は一切できません。

- ① 作品・出展内容 (食品は②または③へ)

- ② 食品 (野菜、はちみつ等の農産物) ※配布含む

- ③ 加工食品 (上記食品以外) ※配布含む
 ※別途「加工食品販売誓約書」と該当の保健所営業許可証コピーを併せてご提出ください。提出がない場合は落選となります。

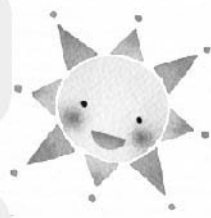

④ 「手づくり体験教室」の開催 (※ブース A:3m×3m 屋内展示場限定開催です。)

体験教室名			
内 容			
参加費用	円 (税込)	制作時間	分
最終受付時間	15:00催事終了の		1回の最大参加人数 人
受講申込事前受付有無	受付可 ・ 当日申込のみ <small>(どちらかに○をつけて下さい)</small>		※受付は体験教室出展者が行ってください。 アイテム手づくり市実行委員会では一切行いません。
事前受付・問合せ連絡先 ※注意※ 一般公開されます。 公開可能範囲で ご記入ください。	受付者名	-----	
	電話or携帯No.	-----	
	E-mailアドレス	-----	
	HP等のURL	-----	

4. 備品・電気コンセント使用申込 (※未記入は“0”とみなします。)

※テーブル、イスに関しては当日追加申込可。
 ※電気コンセントに関しては当日追加申込不可。
 また、使用容量に限りがありますので、事前申込が多い場合は電気の利用をお断りする場合があります。
 延長コード等は各自でご準備ください。

備品名	貸出単価	必要数	備考
テーブル(W1,800×D600×H700)	140円/1台	台	
イス	70円/1脚	脚	
電気コンセント	1系統/240円 (1系統=100V1.6kw)	合計 Kw	持込家電内訳 ①品名： (容量 kw) ----- ②品名： (容量 kw) ----- ③品名： (容量 kw)

第27回 「アイテム手づくり市」 出展募集要項



2018
12/23
日曜

同時
開催

フリーマーケット
えひめ
青空市場

【出展条件】

プロ・アマ問わず手づくり作品に限ります。

【ブース形態（1小間）】

- A 3m×3m（展示場内）
- B 2m×3m（屋内ロビー）
- C 3m×3m（屋外FAZプラザ）※移動販売車のみ

【出展料】

一律 **3,600円（税込）**（備品利用料その他は別途。詳細は中面をご覧ください。）

【出展申込方法】

中面の「第27回アイテム手づくり市」出展申込書ご記入の上、郵送もしくはFAXにてお送り下さい。

【お申込み締切】

平成30年11月11日（日）必着

【当選通知発送】

当選者のみ書類送付致します。

平成30年11月26日（月）頃

【出展に際する注意事項】

1. 火気（ガスやカセットコンロ、ライター、ろうそく等）を使用される方の出展は「C 3m×3m（屋外FAZプラザ）ブース」に限ります。
2. 食品販売・配布は保健所の許可が必要な場合がありますので、必ずご相談下さい。
3. お申込み多数の場合は抽選となります。
4. 電気コンセントご使用の方は、延長コードをお持ち下さい。

【手づくり体験教室】

- ・開催は「A 3m×3m（展示場内）ブース」に限ります。出展申込みしたブースの中で行って下さい。
- ・体験教室を行うブースは、作品販売の有無にかかわらず、会場の一角に専用エリアを設けます。（作品販売は体験ブースの中にて行っていただきます。）
- ・体験教室は「手づくり市」開催時間中（10:00～15:00）に制作が終わるものに限ります。
- ・事前にお客様からの参加申込を受け付ける場合は、出展者が直接受け付けて下さい。当実行委員会やアイテムえひめでの受付は一切行いません。
- ・当実行委員会からの広報は「アイテムえひめHP」等で行います。それ以外の広報は出展者にてお願い致します。

問い合わせ先 愛媛エフ・エー・セット（株）「アイテム手づくり市実行委員会」

TEL 089-953-0130 FAX 089-953-0102

〒791-8057 愛媛県松山市大可賀2丁目1番28号

アイテムえひめHP <http://itemehime.com/teдукuri/>

第27回 アイテムえひめ小展示場 10:00～15:00

アイテム手づくり市

Item handmade market.

クリスマスには
心のこもった
手作りプレゼント！

